



ASSOCIAÇÃO EDUCATIVA EVANGÉLICA
- 1947 -



NACI
NÚCLEO DE ACESSIBILIDADE
E INCLUSÃO



ASSOCIAÇÃO EDUCATIVA EVANGÉLICA
UniEVANGÉLICA

MEMORIAL DESCRITIVO DO NÚCLEO DE ACESSIBILIDADE E INCLUSÃO - NACI

Anápolis, Junho 2018

Revisão I - Agosto 2020

SUMÁRIO

1. NÚCLEO DE ACESSIBILIDADE E INCLUSÃO - NACI	3
2. SALA DE ATENDIMENTO	4
2.1 Estruturas Físicas e Materiais Fixos	6
2.2.1 Mobiliário.....	6
3. SALA DE RECURSOS MULTIFUNCIONAIS	8
3.1 Estruturas Físicas e Materiais Fixos	11
3.3.1 Mobiliário.....	11
4. EQUIPE DE REFERÊNCIA	13

1. NÚCLEO DE ACESSIBILIDADE E INCLUSÃO - NACI

O Núcleo de Acessibilidade e Inclusão é ligado à Assessoria da Pró-Reitoria acadêmica e fica localizado nas dependências da Biblioteca Central ao lado direito da entrada para o balcão de atendimento, tendo uma área aproximada de 40m². Seu acesso é feito sem obstáculos durante o percurso e direcionado através de piso tátil, existem rampas e escadas com faixas sinalizadoras e placas braile de corrimão que dão acesso dos demais blocos até a Biblioteca; contém placa braile de relevo indicando suas salas. Além disso, o departamento é composto por: Sala de Atendimento e Sala de Recursos Multifuncionais, na qual possui diversos recursos acessíveis.

Responsável pelo Núcleo de Acessibilidade e Inclusão:

Ligado à Pró-Reitoria Acadêmica - ProACAD

Cristiane Bernardes

Pró-Reitora Acadêmica

cristiane.bernardes@unievangelica.edu.br

Evelin Oliveira

Assessora da ProACAD

evelin.oliveira@unievangelica.edu.br

Horário de Funcionamento:

Segunda à Quinta-Feira: 7:00 às 17:30 e na Sexta-Feira: 07:00 às 16:30.

Os atendimentos agendados são feitos via telefones: (62) 9660-4292 e 3310-6727 ramal: 6023.

2. SALA DE ATENDIMENTO

O espaço disponível é adequado para o atendimento, considerando os aspectos como: a privacidade acústica, a dimensão, a conservação, os equipamentos, a rede de comunicação e a condição física com uma área construída aproximada de 10,80m². Nesta sala contém móveis para o atendimento, computador com saída de rede para internet e televisão para apresentações, quando necessário. Seu acesso é fácil, o direcionamento é feito através do piso tátil e obtém uma janela de Blindex, na qual dá acesso à visualização da Sala de Recursos Multifuncionais e sua estrutura física, materiais fixos, mobiliário e equipamentos estão descritos de acordo com a tabela abaixo:

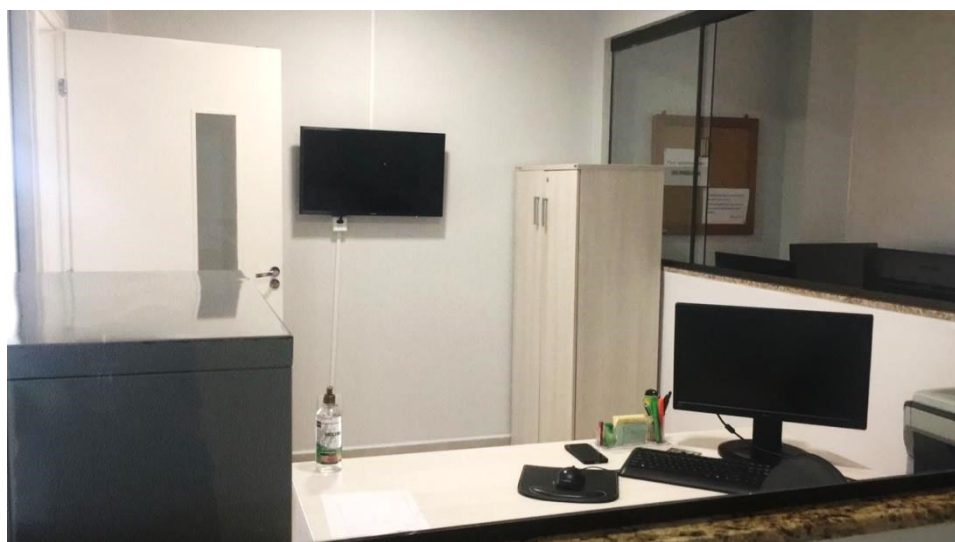

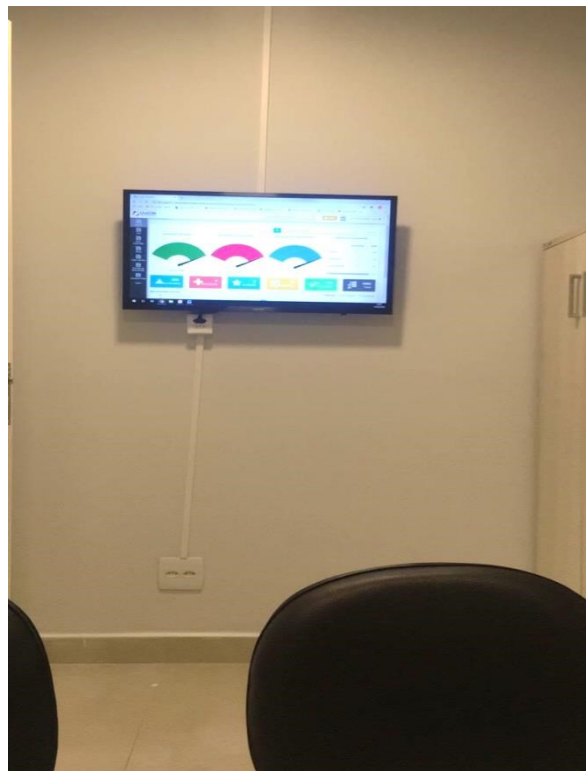



2.1 Estruturas Físicas e Materiais Fixos		
Descrição:	Quantidade:	Patrimônio:
Blindex Fixo	02	-----
Janela de Blindex	01	-----
Lâmpada comum	02	-----
Porta	01	-----
Tomada	06	-----

2.2.1 Mobiliário		
Descrição:	Quantidade:	Patrimônio:
Quadro para fixar avisos em madeira	01	004640
Cadeira Diretor com braço	01	032423
Cadeira Fixa	02	077945/077946
Mouse Positivo	01	-----
Teclado Positivo	01	-----
Gaveta Avulsa	01	-----
Lixeira	01	-----
Transformador	01	-----
CPU Positivo D480	01	059241
Monitor LG 21,5" com ajuste e pivô	02	084568/084567
Armário de aço com 4 gavetas	01	082011
Celular LG K12 PLUS	01	084141
Telefone sem fio Intelbras	01	084358

Impressora Brother	01	-----
TV Led Samsung 32"	01	084606
Mesa Retangular MDF SAARA 1,50x0,60	01	084631
Mesa Retangular MDF SAARA 0,60x0,60	01	084672
Armário Grande	01	077949
Apoio Ergonômico para pé	01	-----
Mouse PAD	01	-----
Estabilizador	01	054425

3. SALA DE RECURSOS MULTIFUNCIONAIS

A sala de Recursos Multifuncionais está localizada dentro da Biblioteca Central com uma área construída de 27m², sendo de uso coletivo para toda a comunidade acadêmica da Associação Educativa Evangélica – AEE. Ela é climatizada, com mobiliário e equipamentos completos (bancada, cadeiras, nove computadores em rede com acesso a internet e com o sistema operacional Windows), contendo várias estações de estudo amplas e acessíveis que possuem equipamentos com softwares que transformam textos em áudios, realiza contrastes, altera a cor da fonte e do fundo de uma folha, leitura facial através de webcam, leitura do layout do computador seguindo o mouse, incluindo softwares gratuitos que fornecem o auxílio a alguns equipamentos; luminárias de mesa, apoio para pé e apoio para leitura trazendo maior conforto durante a utilização do local; monitores maiores com melhor visibilidade e foscos não permitindo o reflexo da luz; mouses com leitura mais rápida do computador; fones de ouvido e teclados diferenciados com contrastes, Braille, ampliação das teclas e, assim permite o atendimento a acadêmicos e docentes, incluindo pequenas reuniões. O seu acesso é fácil, sendo direcionado através do piso tátil e placa braile em relevo. A sua estrutura física, materiais fixos, mobiliário e equipamentos estão descritos de acordo com a tabela abaixo:





Centro Universitário de Anápolis - UniEVANGÉLICA

Avenida Universitária, km. 3,5 – Cidade Universitária – Anápolis – GO – CEP: 75.083-515 – Fone: (62) 3310 6600 – www.unievangelica.edu.br
“...grandes coisas fez o Senhor por nós, por isso estamos alegres.” Sl 126,3

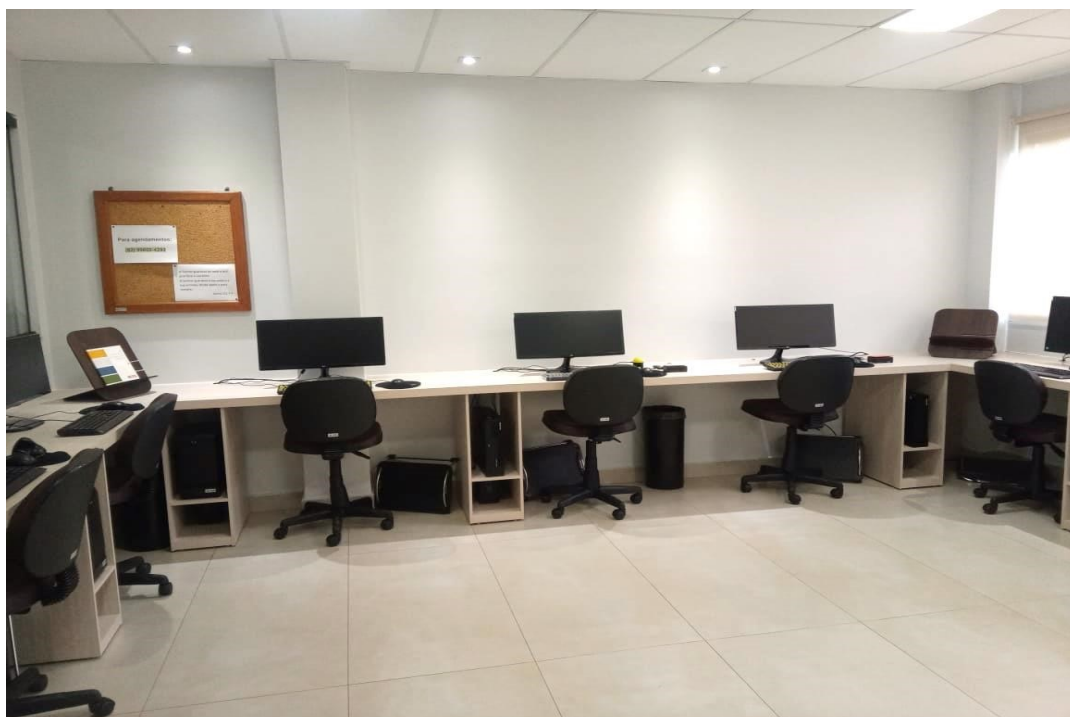

3.1 Estruturas Físicas e Materiais Fixos		
Descrição:	Quantidade:	Patrimônio:
Janela de Blindex	02	-----
Tomada	20	-----
Lâmpada comum	04	-----
Lâmpada LED	08	-----
Ar Condicionado 24.000 BTUS ELETROLUX	01	079370
Painel Solar 5% vedação	01	-----

3.2.1 Mobiliário e equipamentos		
Descrição:	Quantidade:	Patrimônio:
Bancada com três nichos para CPU	01	077622
Bancada em L com nichos para CPU	01	084573
Computador CPU CORE	03	094607/084608/084609
Computador CPU D610	01	084719
Computador CPU Positivo	05	073446/059276/ 035483/035494/035504
Monitor Philips 27"	02	084502/084707
Monitor Philips 23"	03	069087/069089/069088
Monitor LG 25"	04	069066/069067/084288/ 084289
Mouse Positivo	07	-----
Teclado Positivo	07	-----
Teclado Lenovo	02	-----
Notebook Positivo Premium S6000	01	039356
Scanner com voz Freedom	01	068895
Estabilizador	03	035551/ 026884/059863
Estabilizador com 04 tomadas bivolt	06	084317/084316/084315/ 084314/084313/084312
Muletas Canadenses	03	-----
Cadeira Giratória com Braço	02	077936/077937
Cadeira Giratória	07	077944/077939/ 077943/077938/077942/ 077940/077941
Cadeira de Rodas Standard	02	084634/084635
Cadeira de Rodas Jaguaribe Vermelha	01	069065
Cadeira de Rodas Jaguaribe Cinza	01	069064
Lupa Bolinha	03	077440/084503/084504
Armário Grande	01	077947
Termômetro Clínico digital de testa	02	084722/084723
Ubiquiti Wisp UNIFI-AC-LITE	01	079010
Apoio para leitura	02	-----
Apoio Ergonômico para pé	09	-----
Lixeira	03	-----
Reglete	01	-----

Fone de Ouvido Headset	04	-----
Webcam	03	-----
Fone de Ouvido Headset com microfone	05	-----
Mouse PAD	09	-----
Teclado colorido com letra expandida	01	068894
Teclado Padrão ABNT 2 com colmeia	02	078431/078430
Teclado expandido com contraste (preto e amarelo) e braile	02	078429/078428
Mouse Adaptado para acionador	02	-----
Acionador para Mouse adaptado	02	078426/-----
Mouse Óptico	04	-----
Mouse Óptico Vertical	01	-----
Mouse Estacionário de Esfera	01	084367
Luminárias de mesa	08	-----
Computador EDGE 500GB com teclado	01	045829
Computador Lenovo ThinkCentre com teclado	01	046713

4. EQUIPE DE REFERÊNCIA:

Ligado à Pró-Reitoria Acadêmica - PROACAD

Cristiane M. Rodrigues Bernardes

Pró-Reitora Acadêmica

cristiane.bernardes@unievangelica.edu.br

Evelin S. de Oliveira Martins

Assessora da PROACAD

evelin.oliveira@unievangelica.edu.br

Aprovação e Supervisão do Projeto

Lúcio Carlos de C. Boggian

Diretor Administrativo da AEE

lucio.boggian@unievangelica.edu.br

Levantamento, Elaboração e Revisão do Projeto e do Memorial

Laura Vitória

Auxiliar Administrativo do NACI

laura.alves@unievangelica.edu.br